

+<sup>09</sup>

**IERI**

ANGELO BORDONI SPEDALI CIVILI  
BRUNO FEDRIGOLLI  
CAMERA DI COMMERCIO  
GIACOMO MUTTI "FRANCISCANUM"

+<sup>15</sup>

**OGGI**

ABDA  
BOSCHI+SERBOLI CON ARRIGO TAINI  
DAP STUDIO CON LUCIANO CANCELLERINI  
E CESARE CARNELLI

+<sup>34</sup>

**DOMANI**

MATTEO  
FACCHINELLI

006

# ARCHITETTURA

+<sup>26</sup>

**L'ETRANGER**

KLEIHUES+SCHUWERK

+<sup>28</sup>

**SOCIAL HOUSING**

GAETANO  
BERTOLAZZI

+<sup>30</sup>

**RE-CONTEXT**

CLAUDIO  
GASPAROTTI

+<sup>32</sup>

**OUT-SITE**

GIULIA DE  
APPOLONIA

PREMIO DI  
ARCHITETTURA  
COSTRUITA



## Concerto

**.01**  
**PROGETTISTA:** BOSCHI + SERBOLI  
 ARCHITETTI ASSOCIATI  
**LUOGO:** BOTTICINO (BRESCIA)  
**OGGETTO:** REALIZZAZIONE NUOVO EDIFICIO  
 RESIDENZIALE CON CERTIFICAZIONE  
 IN CLASSE A  
**ANNO:** 2009  
**COMMITTENTE:** PRIVATO

**.02**  
**PROGETTISTA:** BOSCHI + SERBOLI  
 ARCHITETTI ASSOCIATI,  
 ARRIGO TAINI ARCHITETTO  
**LUOGO:** BRESCIA  
**OGGETTO:** EDIFICIO DIREZIONALE  
 VIA OBERDAN 140  
**ANNO:** 2007  
**COMMITTENTE:** PRIVATO

**.03**  
**PROGETTISTA:** BOSCHI + SERBOLI  
 ARCHITETTI ASSOCIATI, ARCH. GIOVANNI CI-  
 GOGNETTI - ARCH. MICHELE PICCARDI - ING.  
 CARA VITALE, ARCH. FRANCESCO BARDELLI  
**LUOGO:** BRESCIA  
**OGGETTO:** PEEP 2000  
 COMPARTO A/19 VIOLINO  
**ANNO:** 2006  
**COMMITTENTE:** COMUNE DI BRESCIA

**.04**  
**PROGETTISTA:** ARCH.  
 ALESSANDRO CAVAGNINI  
**LUOGO:** MONTICELLI BRUSATI, BRESCIA  
**OGGETTO:** ABITAZIONE PRIVATA  
**ANNO:** 2009  
**COMMITTENTE:** PRIVATO

**.05**  
**PROGETTISTA:** STUDIO SILVANO BUZZI  
 & ASSOCIATI S.R.L.  
**LUOGO:** VOBARNO (BRESCIA)  
**OGGETTO:** RIQUALIFICAZIONE AREA EX  
 FALCK BIBLIOTECA E CENTRO SERVIZI  
**ANNO:** 2004  
**COMMITTENTE:** PROGETTO VOBARNO S.R.L.

**.06**  
**PROGETTISTA:** ARCH. ING. ELISEO PAPA  
 (ITAL-ENGINEERING - BRESCIA)  
**LUOGO:** MONTICHIARI (BS)  
**OGGETTO:** VELODROMO A MONTICHIARI (BS)  
**ANNO:** 2009  
**COMMITTENTE:** FEDERAZIONE ITALIANA  
 CICLISMO, COMUNE DI MONTICHIARI,  
 PROVINCIA DI BRESCIA

**.07**  
**PROGETTISTA:** ARCH. ING. ELISEO PAPA  
 (ITAL-ENGINEERING - BS)  
**LUOGO:** BREMBATE SOPRA (BG)  
**OGGETTO:** PALESTRA SCOLASTICA E  
 PARCO ASTRONOMIC "TORRE DEL SOLE"  
**ANNO:** 2008  
**COMMITTENTE:** COMUNE DI  
 BREMBATE SOPRA (BG)

**.08**  
**PROGETTISTA:** ARCH. ING. ELISEO PAPA  
 (ITAL-ENGINEERING - BRESCIA)  
**LUOGO:** ALBOSAGGIA (SO)  
**OGGETTO:** PASSERELLA CICLO-PEDONALE  
 SULLADDA  
**ANNO:** 2008  
**COMMITTENTE:** COMUNE DI ALBOSAGGIA (SO)

**.09**  
**PROGETTISTA:** ARCH. MATTEO FACCHINELLI  
**LUOGO:** PUGLIA  
**OGGETTO:** ABITAZIONE PRIVATA IN PUGLIA  
**ANNO:** 2009  
**COMMITTENTE:** PRIVATO

**.10**  
**PROGETTISTA:** DAP STUDIO, LUCIANO  
 CANCELLERINI, CESARE CARNELLI  
**LUOGO:** CASTELLANZA (VA)  
**OGGETTO:** BIBLIOTECA CIVICA,  
 CASTELLANZA (VARESE)  
**ANNO:** 2004  
**COMMITTENTE:** COMUNE DI CASTELLANZA

**.11**  
**PROGETTISTA:** DOTT. ING. NICOLA BERLUCCHI,  
 DOTT. ARCH. M. BRANDOLISIO - DOTT. ARCH. G.  
 DA POZZO - DOTT. ARCH. M. SCHEURER - DOTT.  
 ARCH. M. TADINI, DOTT. ING. ROBERTO BERLUC-  
 CHI, DOTT. ARCH. ALBERTO CRESCINI  
**LUOGO:** BRESCIA  
**OGGETTO:** PROGETTO DELLA BIBLIOTECA  
 CENTRALE INTERFACOLTA' DELL'UNIVERSITA'  
 DEGLI STUDI DI BRESCIA  
**ANNO:** 2005  
**COMMITTENTE:** UNIVERSITA'  
 DEGLI STUDI DI BRESCIA

**.12**  
**PROGETTISTA:** ARCH. MARIO MENTO,  
 ARCH. UMBERTO BARATTO  
**LUOGO:** BRESCIA  
**OGGETTO:** PEEP 2000 SANPOLINO EDIFICIO  
 PLURIFAMILIARE COMPARTO 21 LOTTO 47  
**ANNO:** 2007  
**COMMITTENTE:** F.LLI GARATTI S.P.A.,  
 SISTEDIM 97 S.P.A

**.13**  
**PROGETTISTA:** GREPPI & BIANCHETTI STUDIO  
**LUOGO:** GUSSAGO (BRESCIA)  
**OGGETTO:** EDIFICIO PER UFFICI  
**ANNO:** 2010  
**COMMITTENTE:** BCC DELL'AGROBRESCIANO

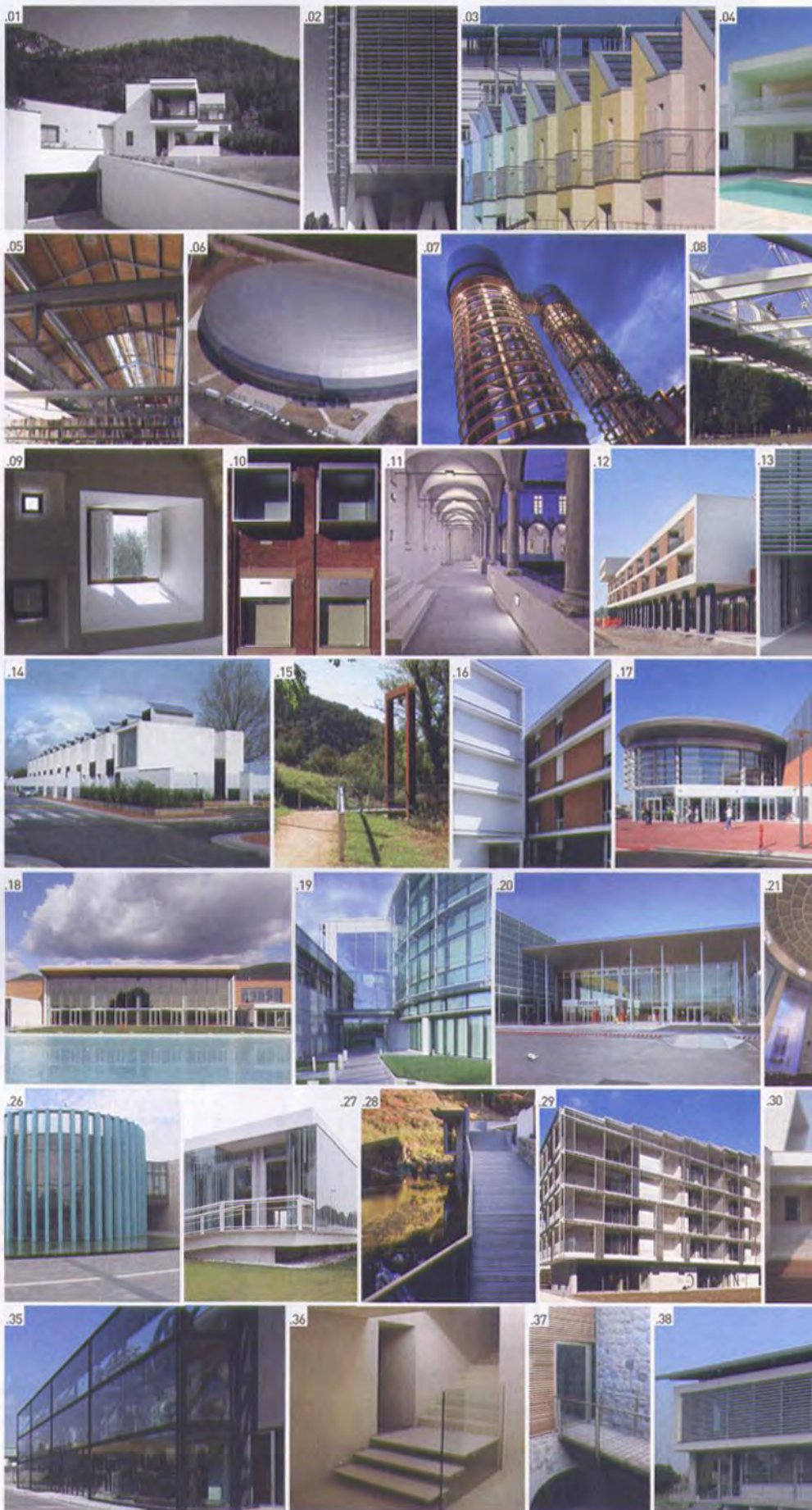

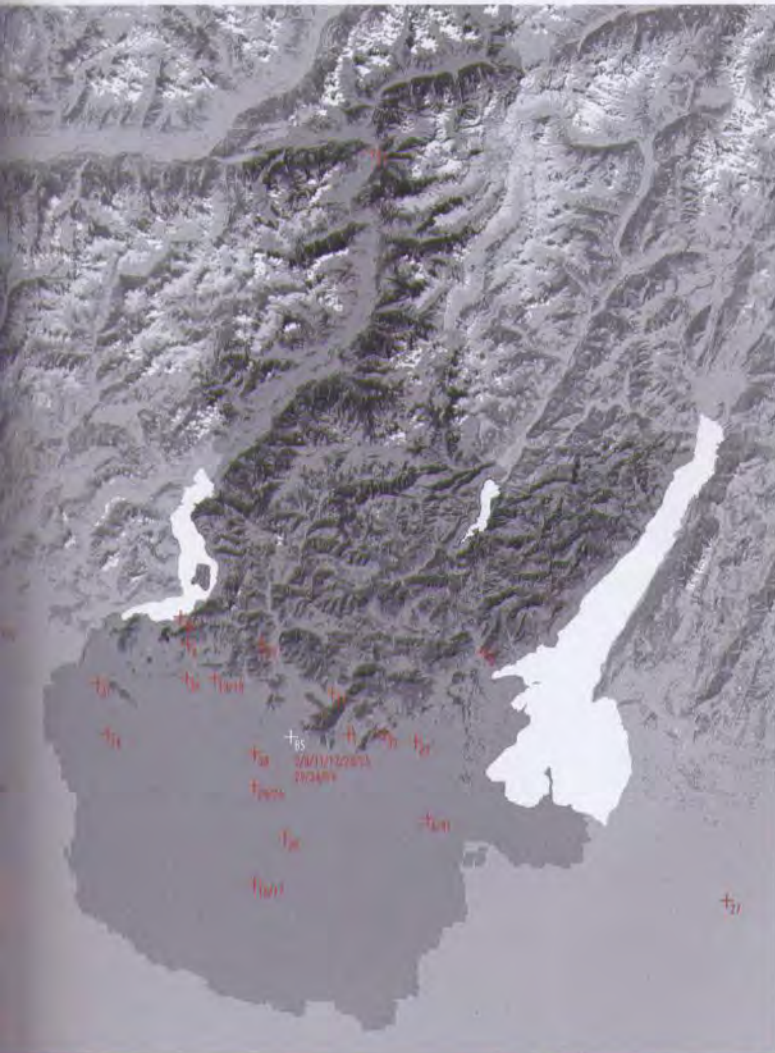

**.14**  
**PROGETTISTA:** GREPPI & BIANCHETTI STUDIO  
**LUOGO:** CHIARI (BRESCIA)  
**OGGETTO:** SOCIAL HOUSING (11 ALLOGGI E SALA MULTIFUNZIONALE)  
**ANNO:** 2008  
**COMMITTENTE:** SOCIETÀ COOPERATIVA

**.15**  
**PROGETTISTA:** GREPPI & BIANCHETTI STUDIO  
**LUOGO:** NAVE (BRESCIA)  
**OGGETTO:** PONTE CICLO PEDONALE  
**ANNO:** 2005  
**COMMITTENTE:** COMUNE DI NAVE

**.16**  
**PROGETTISTA:** GREPPI & BIANCHETTI STUDIO  
**LUOGO:** VEROLANUOVA (BRESCIA)  
**OGGETTO:** RESIDENZA SANITARIA ASSISTITA  
**ANNO:** 2008  
**COMMITTENTE:** FONDAZIONE GAMBARA TAVELLI

**.17**  
**PROGETTISTA:** COTEFA S.R.L.  
**LUOGO:** VEROLANUOVA (BS)  
**OGGETTO:** EDIFICIO POLIFUNZIONALE TERZIARIO "VEROLA CENTER"  
**ANNO:** 2009  
**COMMITTENTE:** PROGETTO R.E.M. S.R.L.

**.18**  
**PROGETTISTA:** COTEFA S.R.L.  
**LUOGO:** GUSSAGO (BS)  
**OGGETTO:** PROJECT FINANCING PER NUOVO IMPIANTO NATATORIO  
**ANNO:** 2009  
**COMMITTENTE:** FRANCIACORTA SPORT S.S.D.R.L.

**.19**  
**PROGETTISTA:** COTEFA S.R.L.  
**LUOGO:** MONTANO LUCINO (COMO)  
**OGGETTO:** UFFICI DIREZIONALI "BENNET"  
**ANNO:** 2008  
**COMMITTENTE:** BENNET S.P.A.

**.20**  
**PROGETTISTA:** COTEFA S.R.L.  
**LUOGO:** GERENZANO (VA)  
**OGGETTO:** EDIFICIO COMMERCIALE "G.M. BOSSI"  
**ANNO:** 2008  
**COMMITTENTE:** GRANDI MAGAZZINI BOSSI S.P.A.

**.21**  
**PROGETTISTA:** ARCH. FRANCO MAFFEIS  
**LUOGO:** BERGAMO  
**OGGETTO:** TEMPIO VOTIVO DELLA PACE A BERGAMO  
**ANNO:** 2006  
**COMMITTENTE:** PARROCCHIA SANTA LUCIA V.M.

**.22**  
**PROGETTISTA:** DABBENI ARCHITETTI STUDIO ASSOCIATO  
**LUOGO:** NUVOLERA - BRESCIA  
**OGGETTO:** SCUOLA PRIMARIA GIOVANNI PAOLO II  
**ANNO:** 2006  
**COMMITTENTE:** COMUNE DI NUVOLERA

**.23**  
**PROGETTISTA:** DABBENI ARCHITETTI STUDIO ASSOCIATO, STUDIO D'INGEGNERIA - ING. FRANCESCO DOTTI  
**LUOGO:** BRESCIA  
**OGGETTO:** AULA MAGNA E STABULARIO - FACOLTA' DI MEDICINA  
**ANNO:** 2007  
**COMMITTENTE:** UNIVERSITA' DEGLI STUDI DI BRESCIA

**.24**  
**PROGETTISTA:** DABBENI ARCHITETTI STUDIO ASSOCIATO  
**LUOGO:** CASTELMELLA - BRESCIA  
**OGGETTO:** AUDITORIUM E BIBLIOTECA "GIORGIO GABER"  
**ANNO:** 2003  
**COMMITTENTE:** COMUNE DI CASTELMELLA

**.25**  
**PROGETTISTA:** MARCO FRUSCA - MAURO AGOSTI - MARCO ANGELINI - PIETRO BRIANZA - BRUNELLA GUIZZI - NICOLA BRAVI MORI - FEDERICO OMODEI - SANDRO PINTOSI - ALBERTO PLATTO - MARCO TICOZZI - VALERIO VITALI  
**LUOGO:** BRESCIA  
**OGGETTO:** SANPOLINO COMPARTO 14  
**ANNO:** 2008  
**COMMITTENTE:** CONSORZIO AMBIENTE CASA

**.26**  
**PROGETTISTA:** ARCH. ALDO BERTOLINI, ETTORE MONACO, TITA SBARAINI  
**LUOGO:** CASTELMELLA (BS)  
**OGGETTO:** NUOVO MUNICIPIO, PIAZZA E SALA POLIFUNZIONALE  
**ANNO:** 2010  
**COMMITTENTE:** COMUNE DI CASTELMELLA (BS)

**.27**  
**PROGETTISTA:** CAMILLO BOTTICINI ABDA  
**LUOGO:** VILLAFRANCA (VR)  
**OGGETTO:** MENSA, CENTRO POLIFUNZIONALE A VILLAFRANCA  
**ANNO:** 2008  
**COMMITTENTE:** COMUNE DI VILLAFRANCA (VR)

**.28**  
**PROGETTISTA:** GIULIA DE APOLONIA  
**LUOGO:** BRAGANCA  
**OGGETTO:** MUSEO DELLA SCIENZA VIVA  
**ANNO:** 2007  
**COMMITTENTE:** BRAGANCAPOLIS, COMUNE DI BRAGANCA

**.29**  
**PROGETTISTA:** CAMILLO BOTTICINI ABDA, PAOLO PASQUINI (EUROPA RISORSE)  
**LUOGO:** BRESCIA  
**OGGETTO:** EDIFICIO RESIDENZIALE, AREA EX BERARDI  
**ANNO:** 2008  
**COMMITTENTE:** LAMARMORA RESIDENZIA S.R.L., EUROPA RISORSE PROJECT MANAGEMENT

**.30**  
**PROGETTISTA:** CAMILLO BOTTICINI ABDA  
**LUOGO:** BAGNOLO MELLA, BRESCIA  
**OGGETTO:** AMPLIAMENTO DEL CIMITERO DI BAGNOLO MELLA  
**ANNO:** 2009  
**COMMITTENTE:** COMUNE DI BAGNOLO MELLA

**.31**  
**PROGETTISTA:** PROF. ARCH. BENNO ALBRECHT  
**LUOGO:** PALAZZOLO SULL'OGGIO (BS)  
**OGGETTO:** 13 ALLOGGI A PALAZZOLO SULL'OGGIO  
**ANNO:** 2006  
**COMMITTENTE:** COOP CASA S.C.R.L.

**.32**  
**PROGETTISTA:** ARCH. GAETANO BERTOLAZZI  
**LUOGO:** MOLINETTO DI MAZZANO (BS)  
**OGGETTO:** NUOVI OSSARI E GIARDINO DELLE RIMEMBRANZE NEL CIMITERO DI MOLINETTO DI MAZZANO  
**ANNO:** 2007  
**COMMITTENTE:** COMUNE DI MAZZANO

**.33**  
**PROGETTISTA:** ARCH. GAETANO BERTOLAZZI  
**LUOGO:** VILLA CARCINA (BS)  
**OGGETTO:** 74 NUOVI ALLOGGI DI EDILIZIA ECONOMICA E POPOLARE E SPAZI APERTI ANNESSI  
**ANNO:** 2006  
**COMMITTENTE:** COOPERATIVE CONSEDI SPA + AZZURRA 84 + APTA + IMPRESA PATERLINI & TONOLINI

**.34**  
**PROGETTISTA:** ARCHITETTI BERSELLI CASSINA ASSOCIATI  
**LUOGO:** BRESCIA  
**OGGETTO:** CASA UNIFAMILIARE IN BRESCIA  
**ANNO:** 2010  
**COMMITTENTE:** PRIVATO

**.35**  
**PROGETTISTA:** KLEIHUES+SCHUWERK GESELLSCHAFT VON ARCHITECTEN MBH  
**LUOGO:** RODENGO SAIANO (BS)  
**OGGETTO:** MUSEO DELL'INDUSTRIA E DEL LAVORO DI RODENGO SAIANO (BS)  
**ANNO:** 2009  
**COMMITTENTE:** FONDAZIONE MUSIL

**.36**  
**PROGETTISTA:** CLAUDIO GASPAROTTI ARCHITETTO  
**LUOGO:** LOVERE (BG)  
**OGGETTO:** RESTAURO E RISTRUTTURAZIONE DEL PALAZZO DELLA MISERICORDIA  
**ANNO:** 2008  
**COMMITTENTE:** PRIVATO

**.37**  
**PROGETTISTA:** CLAUDIO GASPAROTTI ARCHITETTO  
**LUOGO:** VEZZA D'OGGIO (BRESCIA)  
**OGGETTO:** RESTAURO E RISTRUTTURAZIONE DELLA TORRE FEDERICI ED EDIFICI LIMITROFI  
**ANNO:** 2007  
**COMMITTENTE:** COMUNE DI VEZZA D'OGGIO

**.38**  
**PROGETTISTA:** ARCH. ING. GIULIANO VENTURELLI  
**LUOGO:** RONCADELLE (BS)  
**OGGETTO:** NUOVA SEDE ASL RONCADELLE  
**ANNO:** 2010  
**COMMITTENTE:** COMUNE DI RONCADELLE (BS)

**.39**  
**PROGETTISTA:** ARCH. ING. GIULIANO VENTURELLI  
**LUOGO:** BRESCIA  
**OGGETTO:** VIGILANZA CITTÀ DI BRESCIA  
**ANNO:** 2007  
**COMMITTENTE:** VIGILANZA CITTÀ DI BRESCIA

**.40**  
**PROGETTISTA:** ARCH. ING. GIULIANO VENTURELLI, ING. CARLO LAZZARONI  
**LUOGO:** ISEO (BS)  
**OGGETTO:** IIS ANTONIETTI DI ISEO  
**ANNO:** 2009  
**COMMITTENTE:** PROVINCIA DI BRESCIA

**.41**  
**PROGETTISTA:** ARCH. ING. GIULIANO VENTURELLI, ING. CARLO LAZZARONI  
**LUOGO:** MONTICHIARI (BS)  
**OGGETTO:** IIS DON MILANI DI MONTICHIARI  
**ANNO:** 2009  
**COMMITTENTE:** PROVINCIA DI BRESCIA



ARCHITETTO

**GIULIA DE APPOLONIA**

MENTIONE PREMIO ARCHITETTURA COSTRUITA  
 «PER LA DECLINAZIONE DELLA SOSTENIBILITÀ E DELLO SPAZIO PUBBLICO IN RELAZIONE ALLA FORMA ARCHITETTONICA»



Il progetto nasce da un Concorso di Progettazione per giovani architetti bandito da Bragançapolis in associazione con European.

L'area di progetto, caratterizzata da una posizione altimetrica molto bassa in relazione al nucleo storico che circonda il castello, e da una forte prossimità fisica con l'acqua, oltre che dal fatto di avere un importante ruolo di cerniera di vari percorsi pubblici riqualificati nell'ambito del Programma Polis, conduce ad una soluzione di edificio/percorso che «offre» alla città le sue coperture completamente percorribili, configurate in rampa in modo da garantire le necessarie connessioni di quota.

Lo spazio di copertura è una grande piazza di contemplazione e di relazione con la città e con il fiume. La soletta di copertura è definita come un elemento tridimensionale composto da superfici inclinate rivestite tutte con lo stesso materiale (una resina con inerti

di granulometria ridotta) che definisce alternatamente piani percorribili e piani di protezione (parapetti) utilizzabili anche come zone di permanenza informale.

L'interno dell'edificio si struttura con la definizione di due grandi sale espositive di caratteristiche volumetriche e di illuminazione naturale differenti e da uno spazio connettivo di appoggio concepito come uno spazio aperto che si snoda tra le due sale e all'esterno senza soluzione di continuità.

L'insieme di questi principi di architettura sostenibile con il programma di occupazione dell'edificio (Museo della scienza viva) rende possibile l'integrazione di parte dei sofisticati sistemi di controllo climatico definiti per l'edificio nel percorso museologico dell'edificio stesso, con la realizzazione di un interfaccia grafico specifico che mostra ai visitatori il comportamento dei vari sistemi di controllo dell'ambiente interno in ogni istante.

UNA SOLUZIONE DI EDIFICIO/PERCORSO CHE «OFFRE» ALLA CITTÀ LE SUE COPERTURE COMPLETAMENTE PERCORRIBILI, CONFIGURATE IN RAMPA IN MODO DA GARANTIRE LE NECESSARIE CONNESSIONI DI QUOTA



L'INTEGRAZIONE DI PARTE DEI SOFISTICATI SISTEMI DI CONTROLLO CLIMATICO DEFINITI PER L'EDIFICIO NEL PERCORSO MUSEOLOGICO DELL'EDIFICIO STESSO, CON LA REALIZZAZIONE DI UN INTERFACCIA GRAFICO SPECIFICO CHE MOSTRA AI VISITATORI IL COMPORTAMENTO DEI VARI SISTEMI DI CONTROLLO DELL'AMBIENTE INTERNO IN OGNI ISTANTE



+

LOCALITÀ: BRAGANZA (PORTOGALLO)  
COMMITTENTE: BRAGANÇAPOLIS, COMUNE DI BRAGANÇA  
PROGETTISTI: GIULIA DE APOLLONIA  
CONSULENTI: ARA ENGENHEIROS, FERNANDO RODRIGUES, ENGIMODOS, PEDRO CORREIRA (IDRAULICI), RUBEN SOBRAL (ELETTRICI),  
NATURAL WORKS, GUIL HERME CARRILHO DA GRACA (FISICA DEGLI EDIFICI - IMPIANTI MECCANICI)  
COLLABORATORI: OANA SOUSA, LEONARDO PAIELLA, TIAGO CASTELA, LEONARDO PAIELLA, IVAN TEIXEIRA, RUBEN FERREIRA,  
ROBERTO CREMASCOLI, FERNANDO GUERRA / FG-SG  
IMPRESA: SANTANA S.A.  
ANNO: 2007

# MUSEO DELLA SCIENZA VIVA OUT SITE